

MANUAL PROSEDUR

PROSEDUR MONITORING DAN EVALUASI REKAM JEJAK DOSEN DAN TENAGA KEPENDIDIKAN

No Dokumen	: MP-GKM-SPs-MMPP-6-31
Tanggal Terbit Edisi	: 25 September 2018
Status Revisi	: 00
Direvisi Oleh	: Tim GKM Program Studi Magister Manajemen Properti dan Penilaian
Diperiksa dan Disetujui:	Tim UMM Universitas Sumatera Utara
Disahkan Oleh	: Prof. Dr. Robert Sibarani, M.S Direktur SPs USU



GUGUS KENDALI MUTU
Program Studi Magister Manajemen
PropertidanPenilaian
SekolahPascasarjana
Universitas Sumatera Utara
Juli 2018



**PROGRAM STUDI
MAGISTER MANAJEMEN PROPERTI DAN
PENILAIAN SEKOLAH PASCASARJANA
UNIVERSITAS SUMATERA UTARA**

**PROSEDUR MONEV REKAM
JEJAK DOSEN DAN TENAGA
KEPENDIDIKAN**

No. Dokumen	:	MP-GKM-SPs-MMPP-6-31
Revisi	:	00
Tanggal Terbit	:	25 September 2018
Halaman	:	1 Dari 8

DAFTAR ISI

DAFTAR ISI.....	1
TIM PENYUSUN.....	2
DAFTAR DISTRIBUSI.....	3
TUJUAN.....	4
RUANG LINGKUP.....	4
DEFINISI.....	4
REFERENSI.....	4
DOKUMEN.....	5
KETENTUAN UMUM.....	5
TUJUAN PROSEDUR MONEV REKAM JEJAK DOSEN DAN TENAGA KEPENDIDIKAN.....	5
PERSYARATAN.....	5
TATACARA PELAKSANAAN.....	5
DIAGRAM ALIR.....	7
LAMPIRAN.....	8



**PROGRAM STUDI
MAGISTER MANAJEMEN PROPERTI DAN
PENILAIAN SEKOLAH PASCASARJANA
UNIVERSITAS SUMATERA UTARA**

**PROSEDUR MONEV REKAM
JEJAK DOSEN DAN TENAGA
KEPENDIDIKAN**

No. Dokumen : MP-GKM-SPs-MMPP-6-31
Revisi : 00
Tanggal Terbit : 25 September 2018
Halaman : 2 Dari 8

**DOKUMEN MANUAL PROSEDUR PROSEDUR MONITORING DAN EVALUASI
REKAM JEJAK DOSEN DAN TENAGA KEPENDIDIKAN
PROGRAM STUDI MAGISTER MANAJEMEN PROPERTI DAN PENILAIAN
SEKOLAH PASCASARJANA
UNIVERSITAS SUMATERA UTARA**

TIM PENYUSUN

	Nama	Jabatan	Tanda Tangan	Tanggal
Disiapkan Oleh	1. Dr. Khaira Amalia F.,SE,Ak,MBA,CA,MAPP I (Cert)	Ketua		20 Okt 2018
	2. Dr. Elisabet Siahaan, SE, M.Ec	Anggota		20 Okt 2018
	3. Yusman, SH	Anggota		20 Okt 2018
Disahkan Oleh	Nama	Jabatan	Tanda Tangan	Tanggal
	Prof. Dr. Robert Sibarani, M.S	Direktur SPs USU		30 Agust 2018



**PROGRAM STUDI
MAGISTER MANAJEMEN PROPERTI DAN
PENILAIAN SEKOLAH PASCASARJANA
UNIVERSITAS SUMATERA UTARA**

**PROSEDUR MONEV REKAM
JEJAK DOSEN DAN TENAGA
KEPENDIDIKAN**

No. Dokumen : MP-GKM-SPs-MMPP-6-31
Revisi : 00
Tanggal Terbit : 25 September 2018
3 Dari 8
Halaman :

DAFTAR DISTRIBUSI

No.	Penerima	Personil	Tanda tangan	Tanggal
1	Direksi SPs USU	Direktur SPs USU		3 Okt 2018
		Wadir-I SPs USU		3 Okt 2018
		Wadir-II SPs USU		3 Okt 2018
2	Biro SPs	KTU		3 Okt 2018
3	PS MMPP SPs USU	Ketua PS MMPP SPs USU		28.10.18
		Sekretaris PS MMPP SPs USU		3 Okt 2018
		Sekretariat PS MMPP SPs USU		3 Okt 2018
		Mahasiswa		



**PROGRAM STUDI
MAGISTER MANAJEMEN PROPERTI DAN
PENILAIAN SEKOLAH PASCASARJANA
UNIVERSITAS SUMATERA UTARA**

**PROSEDUR MONEV REKAM
JEJAK DOSEN DAN TENAGA
KEPENDIDIKAN**

No. Dokumen	:	MP-GKM-SPs-MMPP-6-31
Revisi	:	00
Tanggal Terbit	:	25 September 2018 4 Dari 8
Halaman	:	

1. TUJUAN

Prosedur monitoring dan evaluasi rekam jejak dosen dan tenaga kependidikan bertujuan untuk mengatur dan menjamin kinerja dan produktivitas dosen dan tenaga kependidikan MMPP SPs USU supaya dapat berjalan dengan tepat dan terarah serta sesuai dengan proses dan tujuan pembelajaran, serta bertujuan untuk pengembangan karir baik dosen maupun tenaga kependidikan MMPP SPs USU

2. RUANG LINGKUP

Prosedur ini dipergunakan sebagai petunjuk dan pedoman dalam monitoring dan evaluasi rekam jejak dosen dan tenaga kependidikan Prodi MMPP SPs USU:

- a. Dosen MMPP
- b. Tenaga Administrasi

3. DEFINISI

1. Rekam jejak dosen dan mahasiswa merupakan hasil terlaksananya tugas pokok dan fungsi dosen dan tenaga kependidikan berdasarkan dengan prestasi maupun perilaku.
2. Dosen adalah tenaga akademik Pascasarjana yang memiliki kompetensi keilmuan dalam memberikan kuliah dan bimbingan pada level pascasarjana dan diangkat oleh Rektor serta bertugas sebagai pendidik profesional, dan ahli, serta memiliki kewajiban untuk, mengembangkan, mentransformasikan, dan menyebarkan ilmu pengetahuan, teknologi, etika, dan seni melalui kegiatan pendidikan, penelitian, dan pengabdian kepada masyarakat (PkM) yang telah memenuhi persyaratan sebagai dosen di Lingkungan Universitas Sumatera Utara.
3. Tenaga kependidikan adalah tenaga kependidikan MMPP yang diangkat oleh pimpinan Universitas Sumatera Utara yang bertugas dalam pencatatan administratif serta menghimpun dan menyebarkan informasi yang penting kepada mahasiswa.

4. REFERENSI

- 4.1 Buku Panduan Sekolah Pascasarjana USU 2017
- 4.3 Manual Mutu SPs USU 2017
- 4.3 Manual Mutu MMPP USU 2017
- 4.4 Keputusan Rektor Universitas Sumatera Utara Nomor 1179/H5.1.R/SK/SDM/2008 Tentang Kode Etik dan Peraturan Disiplin Dosen USU



**PROGRAM STUDI
MAGISTER MANAJEMEN PROPERTI DAN
PENILAIAN SEKOLAH PASCASARJANA
UNIVERSITAS SUMATERA UTARA**

**PROSEDUR MONEV REKAM
JEJAK DOSEN DAN TENAGA
KEPENDIDIKAN**

No. Dokumen	:	MP-GKM-SPs-MMPP-6-31
Revisi	:	00
Tanggal Terbit	:	25 September 2018
Halaman	:	5 Dari 8

5. DOKUMEN

- Daftar absensi dosen
- Kuesioner Bimbingan Tesis
- Kuesioner kepuasan mahasiswa terhadap pelayanan tenaga kependidikan MMPP SPs USU

6. KETENTUAN UMUM

- Seluruh dosen dan tenaga kependidikan MMPP SPs USU harus melakukan rekam jejak kinerja, dan melakukan update data secara berkala
- Seluruh dosen dan tenaga kependidikan di Lingkungan USU dilakukan evaluasi keinerja oleh pimpinan secara langsung dalam suatu periode waktu tertentu.

7. TUJUAN PROSEDUR MONITORING DAN EVALUASI REKAM JEJAK DOSEN DAN TENAGA KEPENDIDIKAN

Prosedur Monev rekam jejak dosen dan tenaga kependidikan bertujuan :

- Memonitor dan evaluasi data base tenaga kependidikan
- Pengawasan dan pengembangan karir bagi dosen dan tenaga kependidikan
- Memastikan akuntabilitas dan kualitas proses perkuliahan prodi MMPP SPs USU termasuk dosen dan tenaga kependidikan
- Sumber informasi untuk mendorong mengambil langkah inisiatif dalam upaya peningkatan kinerja dosen dan tenaga kependidikan.

8. PERSYARATAN

Persyaratan yang harus dipenuhi dalam rekam jejak dosen dan tenaga kependidikan MMPP SPs USU adalah sebagai berikut:

- Rekam jejak dosen dan mahasiswa wajib dilakukan oleh Prodi MMPP SPs USU secara berkala
- Untuk dosen, rekam jejak dapat dituangkan melalui CV (Daftar Riwayat Hidup) yang didalamnya terdapat hal – hal penting yang meliputi:
 - Data diri dosen
 - Identitas diri dosen
 - Riwayat pendidikan dosen
 - Riwayat pangkat dan golongan
 - Riwayat jabatan akademik dosen
 - Riwayat pendidikan lanjut
 - Kinerja dosen dalam bidang tri dharma pendidikan tinggi yang meliputi:



**PROGRAM STUDI
MAGISTER MANAJEMEN PROPERTI DAN
PENILAIAN SEKOLAH PASCASARJANA
UNIVERSITAS SUMATERA UTARA**

**PROSEDUR MONEV REKAM
JEJAK DOSEN DAN TENAGA
KEPENDIDIKAN**

No. Dokumen	:	MP-GKM-SPs-MMPP-6-31
Revisi	:	00
Tanggal Terbit	:	25 September 2018
Halaman	:	6 Dari 8

- a. Kinerja dalam bidang pendidikan dan pengajaran
- b. Kinerja dalam bidang penelitian
- c. Kinerja dalam bidang pengabdian kepada masyarakat (PkM)
- d. Kinerja yang dapat menunjang kegiatan tridharma
3. Rekam jejak tenaga kependidikan MMPP SPs USU meliputi:
 - 1) Data diri, yang mencakup:
 - a. Identitas diri
 - b. Riwayat pendidikan
 - c. Riwayat pangkat dan golongan (jika ada)
 - d. Riwayat pekerjaan/ jabatan
 - 2) Kinerja tenaga kependidikan sesuai dengan tupoksi (tugas pokok dan fungsi) meliputi:
 - 3) a. Pelaksanaan kegiatan penunjang akademik MMPP SPs USU
b. Pelaksanaan administratif
c. Pelaksanaan kegiatan teknis

9. TATACARA PELAKSANAAN

1. Penilaian prestasi kerja dosen
 - a. Penilaian prestasi kerja dosen di MMPP SPs USU dilaksanakan berdasarkan ketentuan Peraturan Badan Kepegawaian Negara No. 1 Tahun 2013 Tentang Ketentuan Pelaksanaan Peraturan Pemerintah No. 46 Tahun 2011 Tentang Penilaian Prestasi Kerja Pegawai Negeri Sipil
 - b. Keputusan Menteri Pendidikan Nasional Nomor: 36/D/O/2001 tentang petunjuk teknis pelaksanaan penilaian angka kredit jabatan Dosen.
 - c. Keputusan bersama Menteri Pendidikan dan Kebudayaan dan Kepala BKN No: 61409/MPK/KP/99 tentang Petunjuk Pelaksanaan Jabatan Fungsional Dosen dan Angka Kreditnya.
 - d. Keputusan Rektor Universitas Sumatera Utara Nomor 1179/H5.1.R/SK/SDM/2008 Tentang Kode Etik dan Peraturan Disiplin Dosen USU
 - e. Penilaian prestasi kerja dosen MMPP terdiri dari:
 - a) Penilaian kerja pegawai (SKP) MMPP dilakukan di tingkat fakultas dengan bobot nilai sebesar 60% sesuai dengan beban kerja dosen.
 - b) Perilaku sebesar 40%.
2. Penilaian prestasi kerja tenaga kependidikan
 - a. Penilaian kinerja tenaga kependidikan di MMPP SPs USU dilakukan oleh Ketua Tata Usaha Sekolah Pascasarjana USU dengan ketentuan:
 - a) Sasaran kerja pegawai (SKP) 60% sesuai dengan tugas pokok dan fungsi
 - b) Perilaku 40%.



**PROGRAM STUDI
MAGISTER MANAJEMEN PROPERTI DAN
PENILAIAN SEKOLAH PASCASARJANA
UNIVERSITAS SUMATERA UTARA**

**PROSEDUR MONEV REKAM
JEJAK DOSEN DAN TENAGA
KEPENDIDIKAN**

No. Dokumen : MP-GKM-SPs-MMPP-6-31
Revisi : 00
Tanggal Terbit : 25 September 2018
Halaman : 7 Dari 8

10. DIAGRAM ALIR

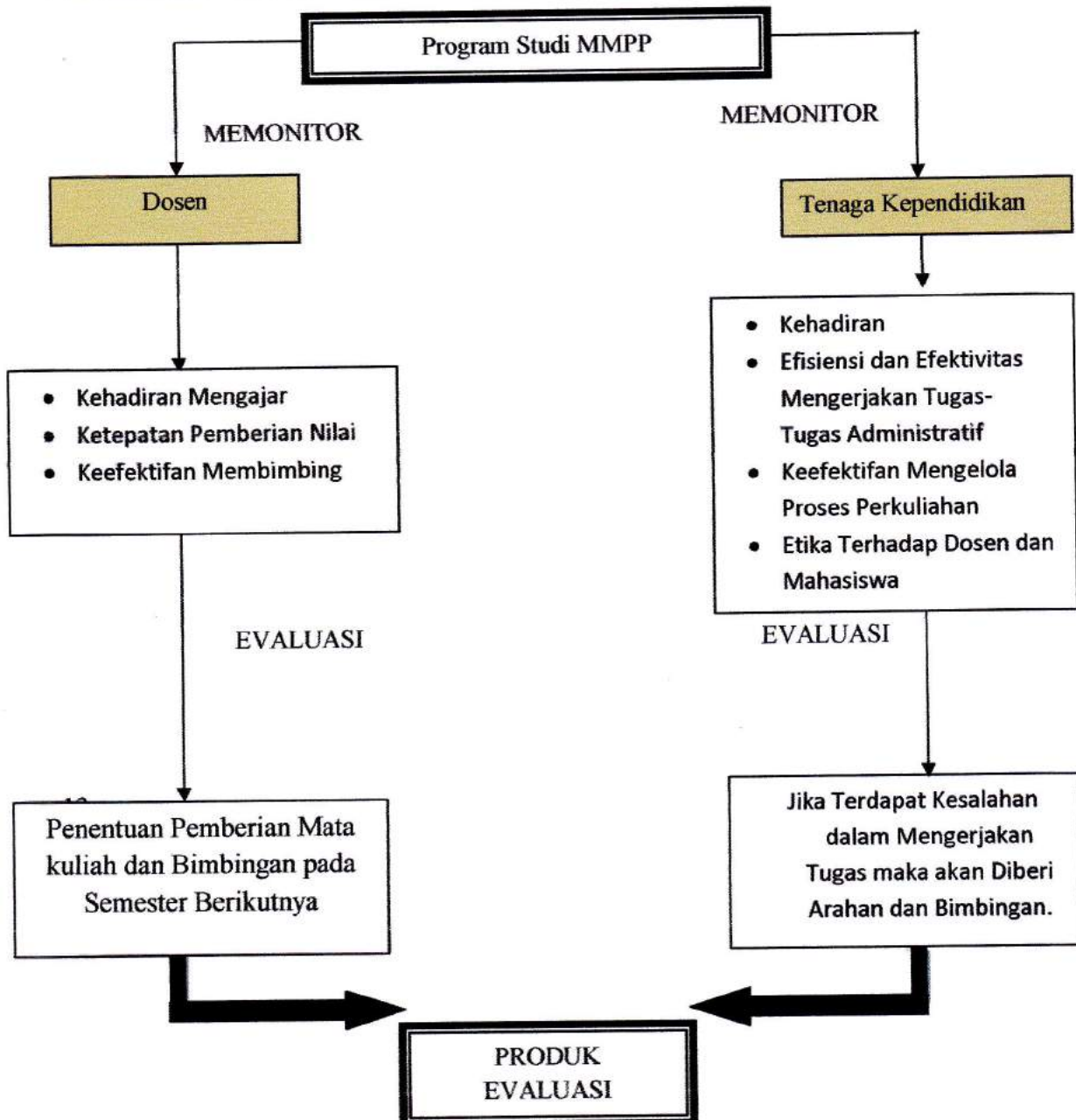

Sistem Monitoring dan Evaluasi Kinerja Akademik Dosen dan Kinerja Tenaga Kependidikan Prodi MMPP



**PROGRAM STUDI
MAGISTER MANAJEMEN PROPERTI DAN
PENILAIAN SEKOLAH PASCASARJANA
UNIVERSITAS SUMATERA UTARA**

**PROSEDUR MONEV REKAM
JEJAK DOSEN DAN TENAGA
KEPENDIDIKAN**

No. Dokumen : MP-GKM-SPs-MMPP-6-31
Revisi : 00
Tanggal Terbit : 25 September 2018
8 Dari 8
Halaman :

Lampiran

1. Daftar Absensi Dosen



**UNIVERSITAS SUMATERA UTARA
SEKOLAH PASCASARJANA
MAGISTER MANAJEMEN PROPERTI DAN PENILAIAN**

DAFTAR HADIR DOSEN

MATA KULIAH : Ir. Nazaruddin, MT, Ph.D
DOSEN PENGASUH : Ekonometri
KELAS : Eksekutif
SEMESTER II : Genap T.A 2016/2017

SESI	TANGGAL	WAKTU	MATERI YANG DISAJIKAN	TANDA TANGAN	KET
1	13/5-2017	09.00 - 14.00	Varabel Dummy		
2	2/5-2017		Varabel Interaksi		
3	2/6-2017		Analisis Jalur		
4			--		
5			Aplikasi SPSS		
6			SEM		
7			SEM Lanjutan		
8					
9					
10					

Ketua Program Studi,

Dr. Khaira Amalia F., SE, Ak, MBA, CA, MAPPI (Cert)
NIP. 197311202003122001



**PROGRAM STUDI
MAGISTER MANAJEMEN PROPERTI DAN
PENILAIAN SEKOLAH PASCASARJANA
UNIVERSITAS SUMATERA UTARA**

**PROSEDUR MONEV REKAM
JEJAK DOSEN DAN TENAGA
KEPENDIDIKAN**

No. Dokumen	:	MP-GKM-SPs-MMPP-6-31
Revisi	:	00
Tanggal Terbit	:	25 September 2018
Halaman	:	9 Dari 8

2. Kuesioner Pembimbingan Tesis

**Kuesioner Kepuasan Mahasiswa dalam Layanan Bimbingan Tesis di Program Studi Magister
Manajemen Properti dan Penilaian SPs USU**

IDENTITAS RESPONDEN :

(Identitas responden diperbolehkan untuk diisi secara tidak lengkap)

Nama Lengkap :
NIM :
Prodi :
Jenis Kelamin :
Alamat Asal :
Nomor Telp/HP :
Tahun Lulus Kuliah :
Email :

DOSEN PEMBIMBING :

1. Nama Dosen :
2. Prodi :
3. Mengampu Mata Kuliah :
4. Mulai Dibimbing :
5. Kesan sebelum dibimbing :
6. Kesan setelah dibimbing :

7. Saran dalam pembimbingan selanjutnya:

Berilah tanda checklist (√) pada kotak pilihan jawaban. Berilah jawaban sesuai dengan keadaan yang sebenarnya.

Keterangan :

TS = Tidak Setuju
N = Netral
S = Setuju
SS = Sangat Setuju

Berkaitan dengan kompetensi dosen dalam membimbing tesis yang diberikan kepada mahasiswa selama bimbingan, bagaimana penilaian anda mengenai hal-hal berikut ini :



**PROGRAM STUDI
MAGISTER MANAJEMEN PROPERTI DAN
PENILAIAN SEKOLAH PASCASARJANA
UNIVERSITAS SUMATERA UTARA**

**PROSEDUR MONEV REKAM
JEJAK DOSEN DAN TENAGA
KEPENDIDIKAN**

No. Dokumen : MP-GKM-SPs-MMPP-6-31
Revisi : 00
Tanggal Terbit : 25 September 2018
10 Dari 8
Halaman :

No.	Pernyataan	Jawaban			
		TS	N	S	SS
1.	Kemampuan dalam menguasai metodologi penelitian				
2.	Kemampuan dalam menguasai teori sesuai dengan bidang keahliannya				
3.	Kemampuan dalam menguasai tata tulis ilmiah				

Berkaitan dengan layanan yang diberikan oleh dosen selama bimbingan tesis, bagaimana penilaian anda mengenai hal-hal berikut ini :

No.	Pernyataan	Jawaban			
		TS	N	S	SS
4.	Keramahan dosen saat membimbing				
5.	Interaksi pada saat bimbingan				
6.	Kemudahan akses				
7.	Kecukupan waktu bimbingan				
8.	Pemberian solusi masalah tesis				

Berkaitan dengan fasilitas yang tersedia selama proses bimbingan tesis, bagaimana penilaian anda mengenai hal-hal berikut ini :

No.	Pernyataan	Jawaban			
		TS	N	S	SS
9.	Kenyamanan tempat bimbingan				



**PROGRAM STUDI
MAGISTER MANAJEMEN PROPERTI DAN
PENILAIAN SEKOLAH PASCASARJANA
UNIVERSITAS SUMATERA UTARA**

**PROSEDUR MONEV REKAM
JEJAK DOSEN DAN TENAGA
KEPENDIDIKAN**

No. Dokumen : MP-GKM-SPs-MMPP-6-31
Revisi : 00
Tanggal Terbit : 25 September 2018
11 Dari 8
Halaman :

No.	Pernyataan	Jawaban			
		TS	N	S	SS
10.	Kesepakatan pola atau sistem bimbingan				
11.	Pemanfaatan buku pedoman penulisan tesis				

3. Kuesioner Kepuasan Mahasiswa Terhadap Penilaian Kinerja Tenaga Kependidikan dalam Pelayanan Administrasi dan Akademik di Lingkungan MMPP SPs USU

IDENTITAS RESPONDEN

Nama Lengkap :
NIM :
Prodi :
Jenis Kelamin :
Alamat Asal :
Email :

Berilah tanda checklist (√) pada kotak pilihan jawaban. Berilah jawaban sesuai dengan keadaan sebenarnya.

No.	Pernyataan	Jawaban			
		Sangat Baik	Baik	Cukup	Kurang
1	Pengurusan Administrasi Sekolah Pascasarjana				
2	Pengurusan Pembayaran SPP				
3	Pengurusan Registrasi Mahasiswa Baru				
4	Pengurusan Surat Keterangan Kuliah				
5	Pengurusan Surat Cuti Kuliah				
6	Pengurusan aktif Kuliah				
7	Pemberian informasi mata kuliah				



**PROGRAM STUDI
MAGISTER MANAJEMEN PROPERTI DAN
PENILAIAN SEKOLAH PASCASARJANA
UNIVERSITAS SUMATERA UTARA**

**PROSEDUR MONEV REKAM
JEJAK DOSEN DAN TENAGA
KEPENDIDIKAN**

No. Dokumen : MP-GKM-SPs-MMPP-6-31
Revisi : 00
Tanggal Terbit : 25 September 2018
Halaman : 12 Dari 8

8	Pemberian informasi mata kuliah semester atas				
9	Proses penerbitan KRS Online				
10	Proses pengurusan administrasi tesis				
11	Proses pengurusan administrasi wisuda				
12	Tampilan website MMPP baik dan berisi informasi <i>uptodate</i>				
13	Sikap dan kejelasan pelayanan staf akademik				
14	Proses dan akses pelayanan				
15	Komunikasi staff dengan pengguna layanan				
16	Kemampuan tenaga kependidikan dalam menggunakan alat bantu proses perkuliahan				
17	Proses waktu penyelesaian segala administrasi				

— **Selamat Mengisi** —
— **ooOOoo—Terimakasih—ooOOoo** —



**PROGRAM STUDI
MAGISTER MANAJEMEN PROPERTI DAN
PENILAIAN SEKOLAH PASCASARJANA
UNIVERSITAS SUMATERA UTARA**

**PROSEDUR MONEV REKAM
JEJAK DOSEN DAN TENAGA
KEPENDIDIKAN**

No. Dokumen	:	MP-GKM-SPs-MMPP-6-31
Revisi	:	00
Tanggal Terbit	:	25 September 2018
Halaman	:	13 Dari 8